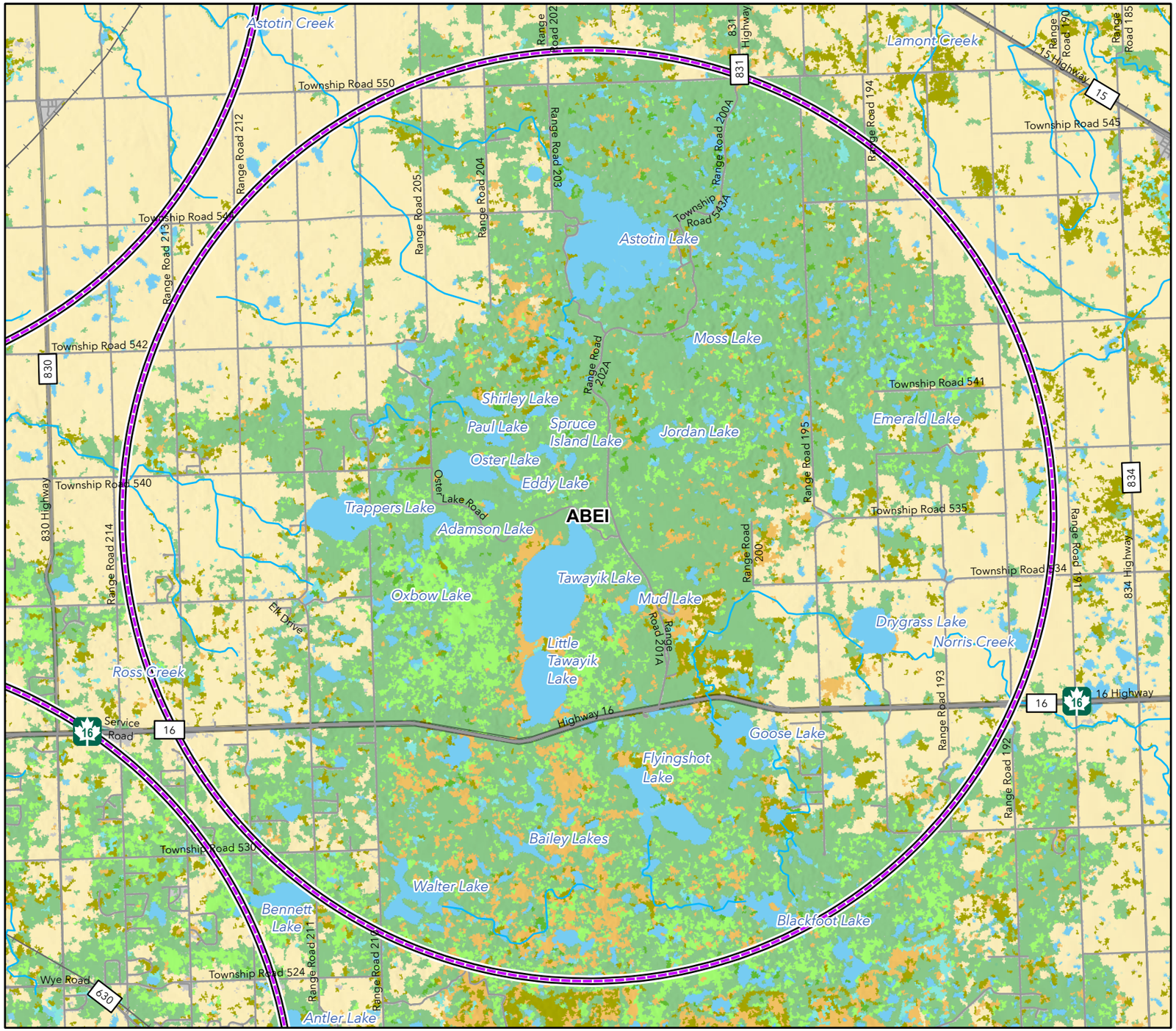

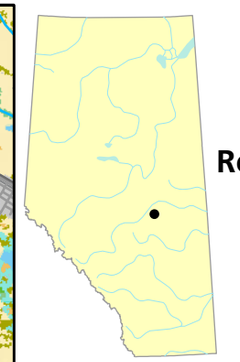

Christmas Bird Count
Recensement des oiseaux de Noël

birdscanada.org/cbc | oiseauxcanada.org/ron

Legend	Légende
Expressway or Highway	Autoroute ou route nationale (asphaltée)
Regional or local road	Route régionale ou locale (asphaltée ou non)
Resource or Recreation	Ressource / route récréative
Utility Corridor	Ligne de transport d'énergie
Rail line	Chemin de fer
Watercourse	Rivière ou ruisseau
Temperate or sub-polar needleleaf forest	Forêt de conifères tempérée ou subpolaire
Sub-polar taiga needleleaf forest	Forêt de conifères (taïga) subpolaire
Temperate or sub-polar broadleaf deciduous forest	Forêt de feuillus caducifoliée tempérée ou subpolaire
Mixed forest	Forêt mixte
Temperate or sub-polar shrubland	Arbustaie tempérée ou subpolaire
Temperate or sub-polar grassland	Prairie tempérée ou subpolaire
Sub-polar or polar shrubland-lichen-moss	Arbustaie à lichens et à mousses polaire ou subpolaire
Sub-polar or polar grassland-lichen-moss	Prairie à lichens et à mousses polaire ou subpolaire
Sub-polar or polar barren-lichen-moss	Toundra à lichens et à mousses polaires ou subpolaires
Wetland	Terre humide
Cropland	Terre agricole
Barren lands	Terre stérile
Urban	Milieu urbain et bâti
Water	Eau
Snow and Ice	Neige et glace
Unclassified	Non classifié

Topographic data / Données topographiques
© Government of Canada; Natural Resources Canada / © Gouvernement du Canada; Ressources naturelles Canada

Cartographic production by Birds Canada - birdmap@birdscanada.org
Production cartographique par Oiseaux Canada - birdmap@birdscanada.org
In Canada, the Christmas Bird Count is coordinated by Birds Canada in partnership with the National Audubon Society.
Au Canada, le Recensement des oiseaux de Noël est coordonnée par Oiseaux Canada en partenariat avec la National Audubon Society.

© Birds Canada and National Audubon Society 2024.
© Oiseaux Canada et la National Audubon Society 2024.

Km
0 2

December, 2024/ décembre 2024

BIRDS CANADA OISEAUX CANADA

Audubon

Alberta

Elk Island N.P.

ABEI